

SHORT FILL

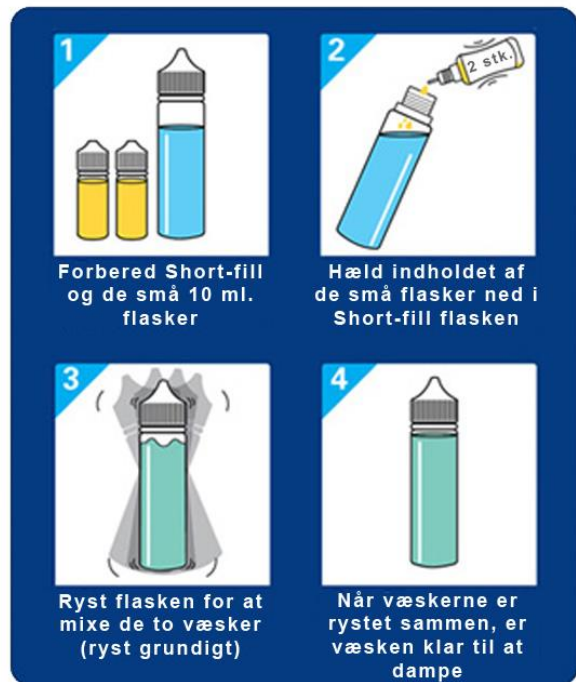

Vejledning i Short-fill E-væske

1. Skru låget af Short-fill flasken.
2. Fjern fyldestuds fra Short-fill flasken.
3. Skru låget af de små 10 ml. flasker.
4. Hæld indholdet fra alle 10 ml. flaskerne ned i Short-fill flasken.
5. Genindsæt fyldestuds og skru låget på Short-fill flasken.
6. Ryst væskeerne **grundigt** sammen i Short-fill flasken - (ryst i mindst 30 sekunder).
7. Fyld den færdige E-væske i din tank ... og nyd smagen.



== Har du bestilt uden nikotin (0 mg.) så fylder vi flasken op for dig ==
(Flaskens forsegling kan være brudt, når vi efterfylder med VPG 70/30-0 mg. base)



Vi holder dampen oppe...

WWW.SMQVAPOUR.DK